

**PROTOCOLO DE EVALUACIÓN DEL FRENILLO DE LA LENGUA  
CON PUNTUACIÓN PARA BEBÉS**

**Martinelli y col., 2012**

Traducido al español por: Franklin Susanibar y Jenny Castillo (Perú)

**HISTORIA CLÍNICA**

Nombre y apellidos: _____	FN: ____ / ____ / ____	
Fecha de examen: ____ / ____ / ____	Género: M ( ) F ( )	
Nombre de la madre: _____		
Nombre del padre: _____		
Dirección: _____	Nº: _____	
Distrito: _____	Ciudad/estado: _____ Seguro Med.: _____	
Teléfonos: ( ) _____	( ) _____ ( ) _____	
Casa	Trabajo	Celular
Correo electrónico: _____		

<b>Antecedentes familiares (Investigar si existen casos en la familia con alteración del frenillo de la lengua)</b> ( ) No (0) / ( ) Si (1) ¿Quién y que dificultad presenta? _____
<b>Problemas de salud:</b> ( ) No ( ) Si ¿Cuáles?: _____

<b>Lactancia materna:</b>
• ¿Cuál es el tiempo entre tomas? ( ) 3h (0) ( ) 2h (0) ( ) 1h o menos (2)
• ¿Presenta cansancio al lactar? ( ) No (0) ( ) Si (1)
• ¿Lacta un poco y se duerme? ( ) No (0) ( ) Si (1)
• ¿Va soltando el pezón? ( ) No (0) ( ) Si (1)
• ¿Muerde el pezón? ( ) No (0) ( ) Si (2)

**Puntuación total de la historia clínica: Mejor resultado = 0**

**Peor resultado = 8**

**PROTOCOLO DE EVALUACIÓN DEL FRENILLO DE LA LENGUA  
CON PUNTUACIÓN PARA BEBÉS**

**Martinelli y col., 2012**

Traducido al español por: Franklin Susanibar y Jenny Castillo (Perú)

**EXAMEN CLÍNICO**

**(se sugiere filmar para realizar un análisis posterior)**

**PARTE I – EVALUACIÓN ANATOMOFUNCIONAL**

**1. Postura habitual de labios**

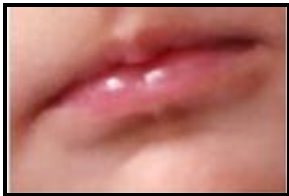

( ) Labios cerrados (0)

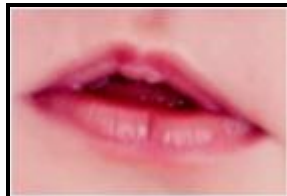

( ) Labios entreabiertos (1)



( ) Labios abiertos (1)

**2. Tendencia de la posición de la lengua durante el llanto**



( ) Lengua en la línea media (0)



( ) Lengua elevada (0)



( ) Lengua en la línea media con elevación de los laterales (2)



( ) Lengua baja (2)

**3. Forma de la lengua cuando se eleva durante el llanto**



( ) Redondeada (0)



( ) Ligera fisura en ápice (2)



( ) Forma de corazón (3)

**PROTOCOLO DE EVALUACIÓN DEL FRENILLO DE LA LENGUA  
CON PUNTUACIÓN PARA BEBÉS**

**Martinelli y col., 2012**

Traducido al español por: Franklin Susanibar y Jenny Castillo (Perú)

**4. Frenillo de la lengua**



( ) Se puede visualizar



( ) No se puede visualizar



( ) Visualizado con maniobra\*

**EN CASO DE NO SER OBSERVADO, PROSEGUIR CON LA SEGUNDA PARTE (Evaluación de las funciones orofaciales)**

**4.1 Espesor del frenillo**



( ) Delgado (0)



( ) Grosso (2)

**4.2 Fijación del frenillo en la cara sublingual (ventral) de la lengua**



( ) En el tercio medio (0)



( ) Entre el tercio medio y el ápice (1)



( ) En el ápice (3)

**4.3 Fijación del frenillo en el piso de la boca**



( ) Visible a partir de las carúnculas sublinguales (0)



( ) Visible a partir de la cresta alveolar inferior (1)

\* Maniobra de elevación y posteriorización de la lengua.

Si no se observa, acompañar el caso.

Puntuación total de la evaluación anatomofuncional: Mejor resultado = 0 Peor resultado = 12

**PROTOCOLO DE EVALUACIÓN DEL FRENILLO DE LA LENGUA  
CON PUNTUACIÓN PARA BEBÉS**

**Martinelli y col., 2012**

Traducido al español por: Franklin Susanibar y Jenny Castillo (Perú)

**PARTE II – EVALUACIÓN DE LAS FUNCIONES OROFACIALES**

**1. Succión no nutritiva (succión del dedo meñique con guante)**

**1.1. Movimiento de la lengua**

adecuado: protrusión lingual, movimientos coordinados y succión eficiente (0)

inadecuado: protrusión lingual limitada, incoordinación de movimientos y demora para iniciar la succión (1)

**2. Succión nutritiva (próxima a la hora de lactar, observar al bebé lactando durante 5 minutos)**

**2.1. Ritmo de succión (observar grupos de succión y pausas)**

varias succiones seguidas con pausas cortas (0)

pocas succiones con pausas largas (1)

**2.2. Coordinación entre succión/deglución/respiración**

adecuada (0) (equilibrio entre la eficiencia alimenticia y las funciones de succión, deglución y respiración, sin señales de estrés)

inadecuada (1) (tos, náuseas, disnea, regurgitación, hipo, ruidos durante la deglución)

**2.3. “Muerde” el pezón**

No (0)

Si (2)

**2.4. Chasquidos durante la succión**

Ninguno (0)

Asistemáticos (1)

Frecuentes (2)

**Puntuación total de la evaluación de las funciones orofaciales:**

**Mejor resultado = 0 Peor resultado = 7**

**PUNTUACIÓN TOTAL GENERAL DE LAS PRUEBAS: Mejor resultado = 0 Peor resultado = 27**

**Cuando la suma de la historia y del examen clínico es igual o mayor que 9, se puede considerar al FRENILLO DE LA LENGUA como ALTERADO.**

**CLASIFICACIÓN DEL FRENILLO DE LA LENGUA EN BEBES – MARTINELLI, R**

**Frenillos normales**



**Frenillos cortos**



**Frenillos con fijación anteriorizada**



**CLASIFICACIÓN DEL FRENILLO DE LA LENGUA EN BEBES – MARTINELLI, R**  
**Frenillos cortos y con fijación anteriorizada**



**Frenillos submucosos**



**Anquiloglosia**

